

**IL DELEGATO DEL DIRIGENTE DELLA P.F. CACCIA E PESCA NELLE ACQUE INTERNE**

VISTA la L. n. 157 dell'11/02/1992  
 VISTA la L.R. n. 7 del 05/01/1995  
 VISTO il Decreto del Dirigente della P.F. Caccia e Pesca nelle Acque Interne n. 288 del 12 agosto 2020

**RENDE NOTO**

che con Decreto Dirigenziale n. 288 del 12 agosto 2020 è stato stabilito, per la Stagione Venatoria 2020/2021, di restituire all'attività venatoria il territorio della Zona di Ripopolamento e Cattura denominata "Valdiveltrica2" secondo il perimetro determinato dal Decreto stesso e sotto riportato:

Istituto	Ettari (T.A.S.P.) di territorio interessati alla restituzione al Territorio a Gestione Programmata della Caccia	Tipo di modifica
Z.R.C. Valdiveltrica2	338	RESTITUZIONE TOTALE

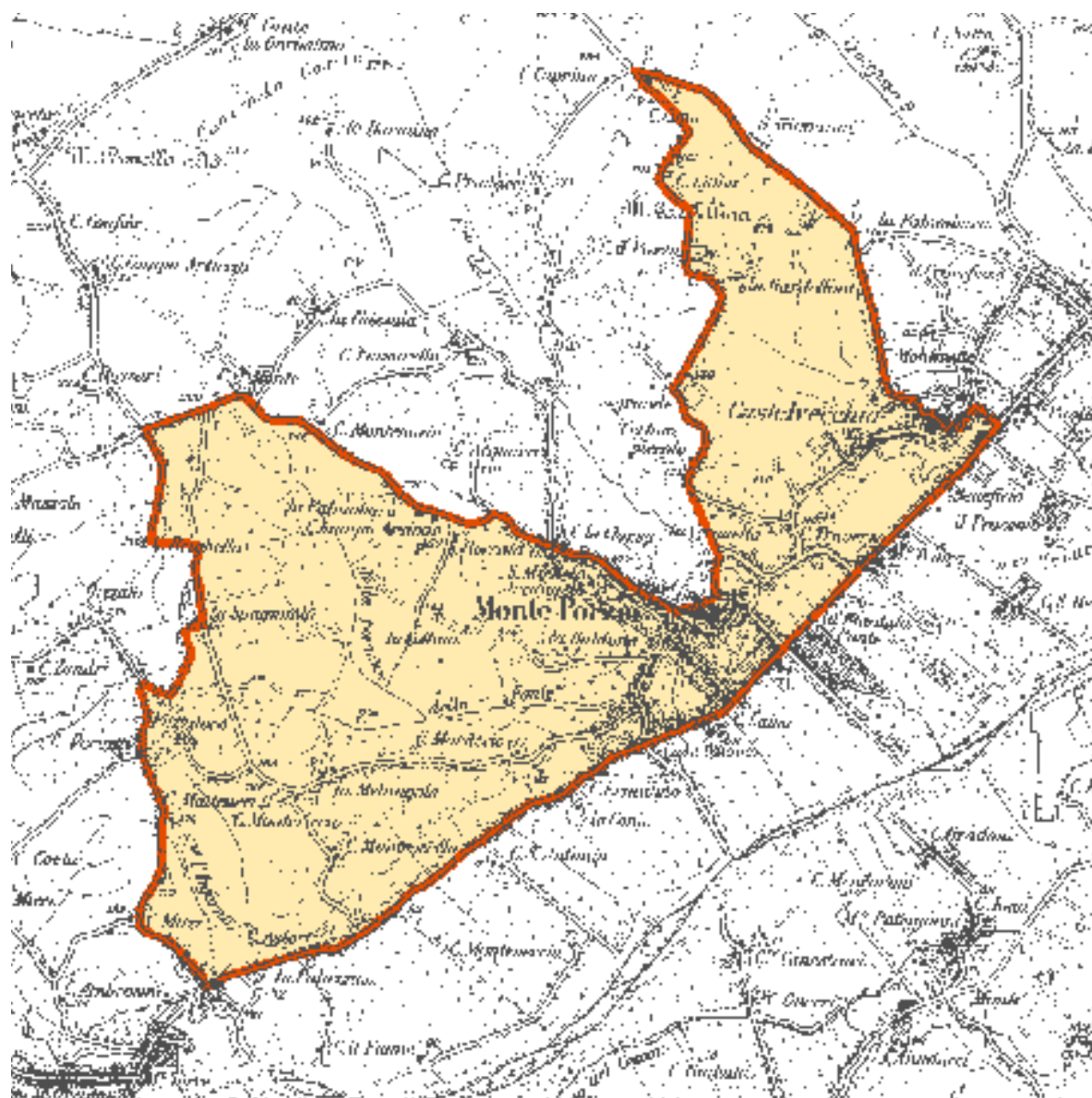

Con riferimento al territorio dove è stata disposta l'apertura alla gestione programmata della caccia, ai sensi dell'art. 9 comma 11 della L.R. 7/95 e del Decreto Dirigenziale n. 288/2020, l'attività venatoria è disciplinata secondo la seguente regolamentazione:

- **L'attività di allenamento ed addestramento cani è consentita secondo i tempi e le modalità definiti dal Calendario Venatorio Marche 2020/2021;**
- **La caccia alla selvaggina stanziale è consentita ai soli cacciatori con residenza anagrafica nei Comuni dell'Ambito Territoriale di caccia PS2 ed ai proprietari o conduttori dei fondi ubicati all'interno dell'Istituto che abbiano la disponibilità di almeno due ettari di terreno, anche se non residenti purché titolari di licenza di caccia, comunque in regola con il pagamento della quota di iscrizione all'ATC PS2, nelle sole giornate di domenica 20 e 27 settembre e di domenica 4 e 11 ottobre 2020 secondo le modalità definite dal Calendario Venatorio Marche 2020/2021; Nelle giornate di prelievo sopra indicate l'accesso per l'esercizio venatorio è consentito esclusivamente indossando un capo di vestiario ad alta visibilità;**
- **Dal giorno successivo alla data di chiusura della caccia alla selvaggina stanziale così come indicato nel Calendario Venatorio Marche 2020/2021, la caccia alla selvaggina migratoria è consentita a tutti i cacciatori regolarmente iscritti ad almeno un ATC della Regione Marche esclusivamente nella forma dell'appostamento temporaneo nel rispetto dei tempi stabiliti dal Calendario Venatorio stesso;**
- **La caccia alla selvaggina migratoria da appostamento fisso specificamente autorizzato (qualora presenti), è consentita dal 1° ottobre 2020 secondo le norme del Calendario Venatorio Marche 2020/2021 a tutti i cacciatori che ne abbiano titolo;**
- **La caccia al Cinghiale è consentita ai Soggetti ammessi secondo gli specifici atti amministrativi (cacciatori di selezione ammessi al prelievo in "Zona C"), nel rispetto di tempi e modalità stabiliti dai Calendari e Disciplinari di riferimento emanati dalla Regione Marche;**
- **La caccia ai Cervidi non è consentita.**

13/08/2020

DELEGATO DEL DIRIGENTE  
 P.O. Coordinamento attività gestionali settore caccia e pesca sportiva  
 Dott. Massimo Pensalfini